

Frederiksborgvej 32 - 40

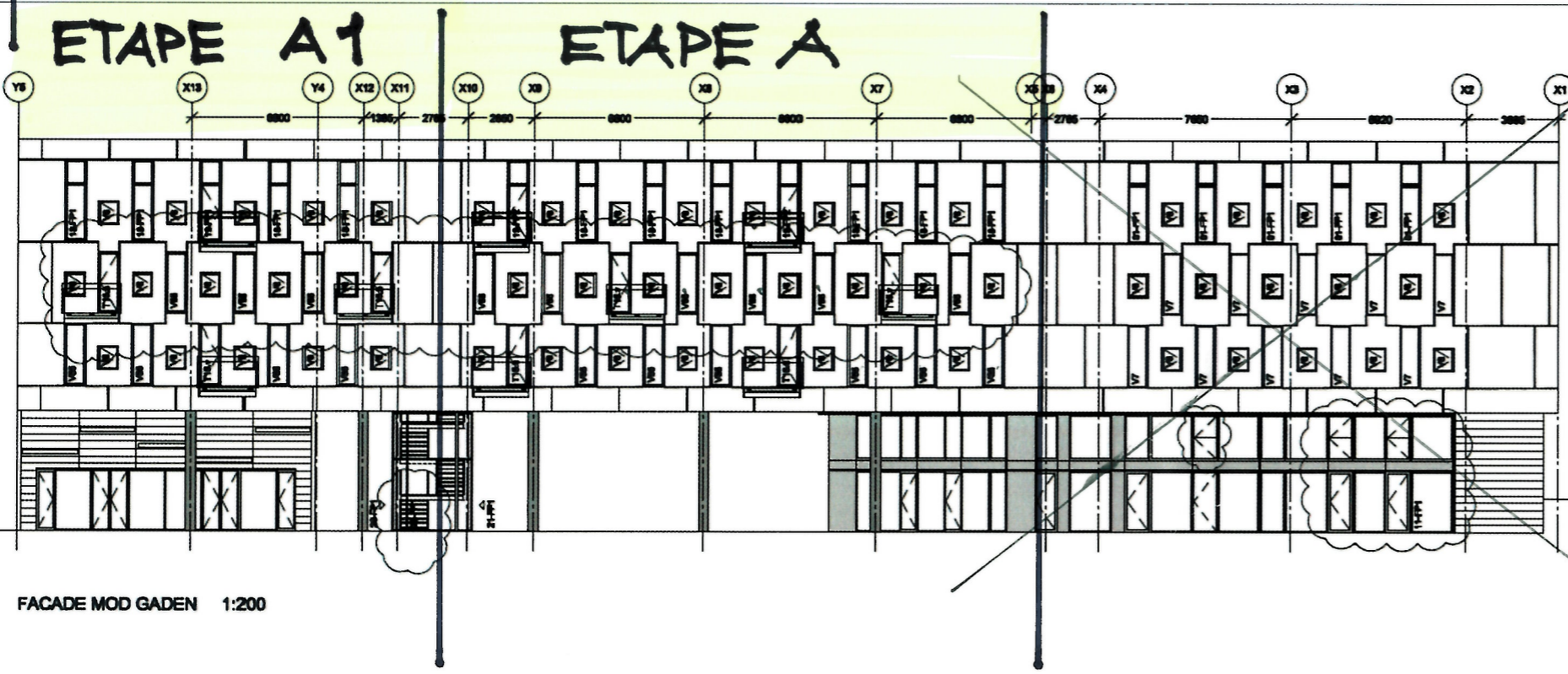

Elementype	Beskrivelse (Vejledende)	Antal			
A	Standard vindue	26			
B	Standard terrassedør	15			
C	Højt vindue	13	C	D	F
D	Høj terrassedør	7			
E	Bredt vindue	0			
F	Højt bredt vindue	0			
I alt		61	A	B	E

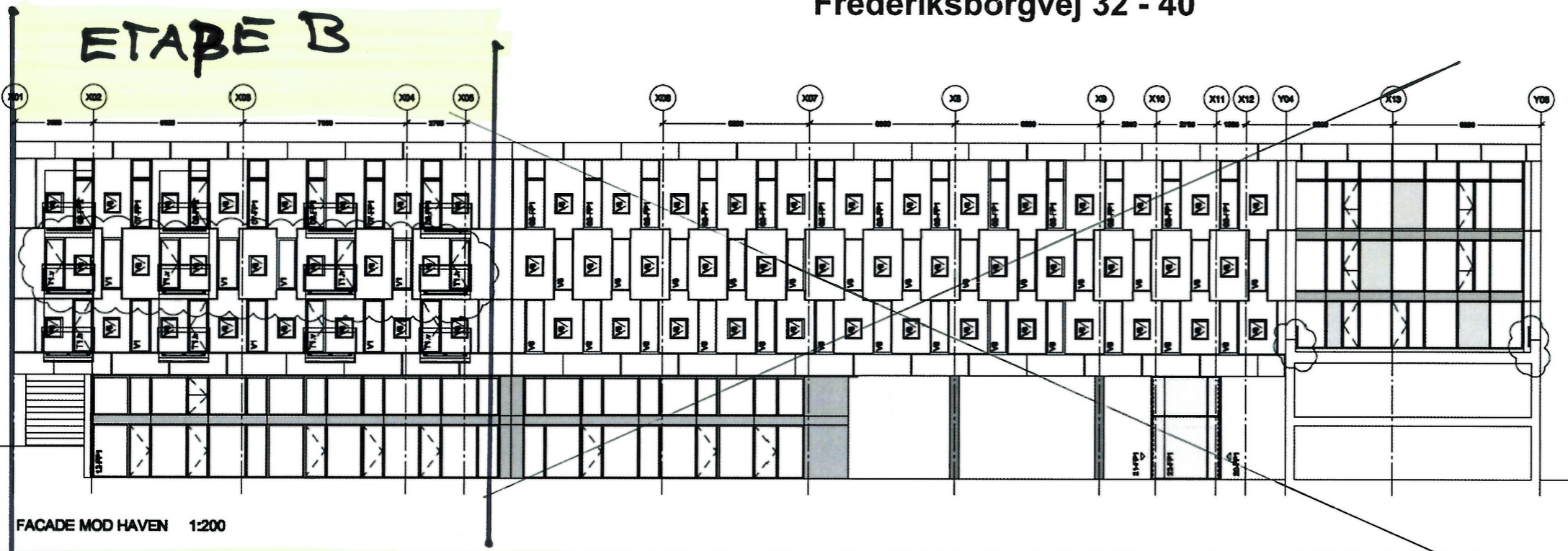
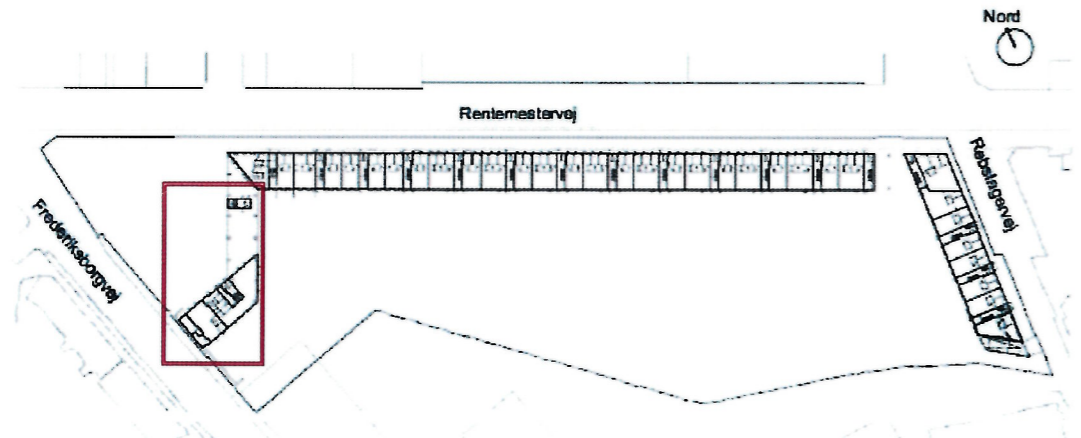

NOTE:
Mål: Mål på tegning er vejledende, endelig måltagning udføres på stedet.
Ubenaævnte mål er i mm.

Sagsdata:	Emaljehaven 2400 København NV	Sagsnr.:	KON22043	Sign.:	BP
	Bygning Frederiksborgvej 32 - 40			Dato:	14.01.2023
Tegn.tekst:	Renovering af vinduer. Facade Frederiksborgvej 32 - 40	Tegn.nr.:	F_2.01		
				Mål:	1:XX A3
				Godk.:	SE

Rentemestervej 13 - 5

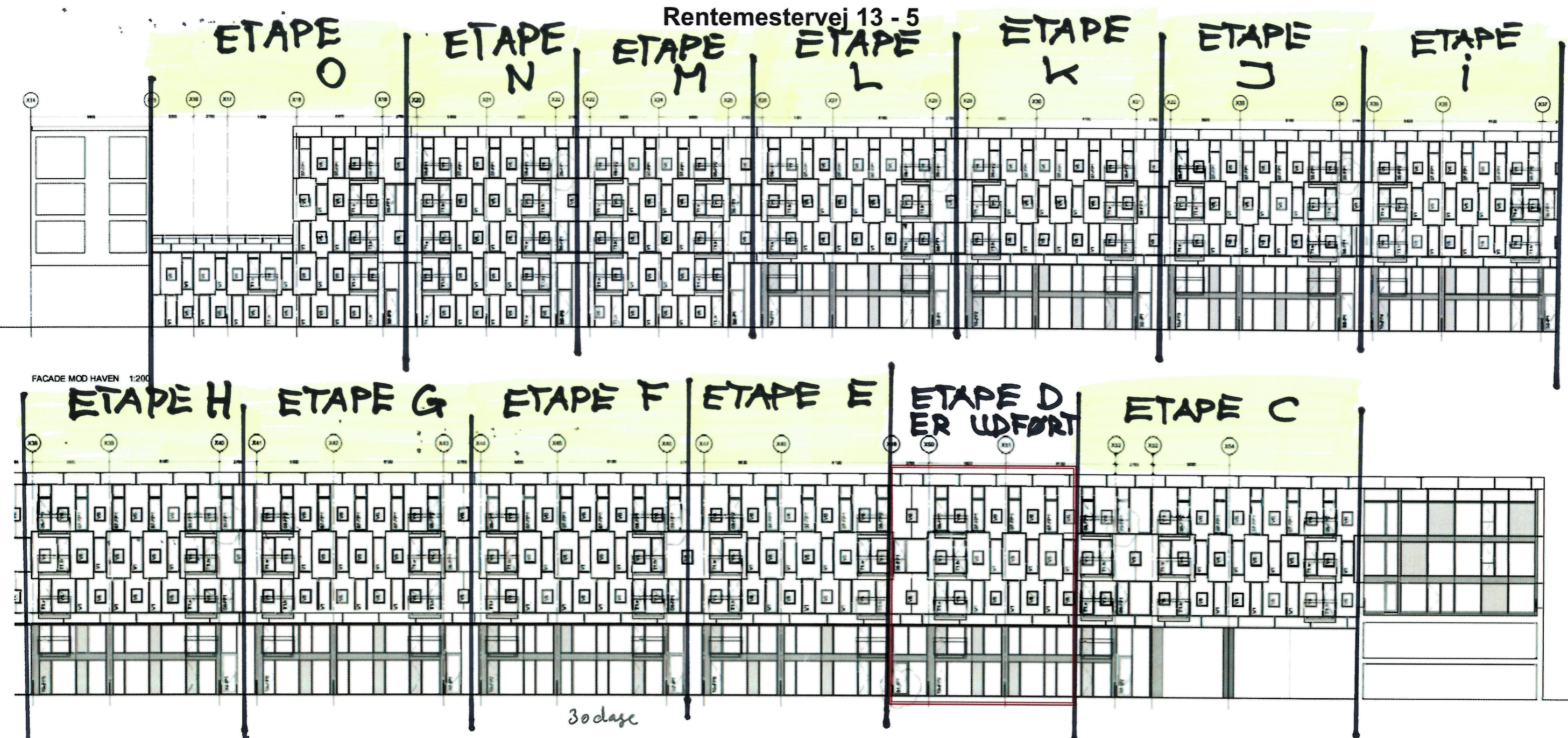

Prøvefelt bestående af i alt 13 elementer, hvor lysninger er udbedrede. (Fratrækkes).

Elementtype	Beskrivelse (Vejledende)	Antal	
A	Standard vindue	89	
B	Standard terrassedør	62	
C	Højt vindue	36	
D	Høj terrassedør	25	
E	Bredt vindue	12	
F	Højt bredt vindue	6	
I alt		230	

NOTE:
Mål: Mål på tegning er vejledende, endelig måltagning udføres på stedet. Ubenævnte mål er i mm.

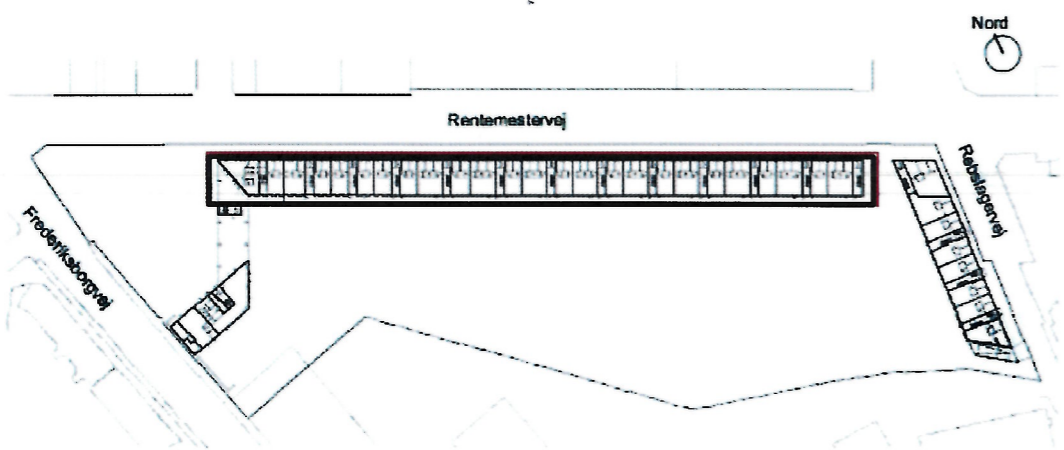

Sagsdata:	Emaljehaven 2400 København NV	Sagsnr.:	KON22043	Sign.:	BP
	Bygning Rentemestervej 13 - 5			Dato:	14.01.2023
Tegn.tekst:	Renovering af vinduer Facade: Rentemestervej 13 - 5	Tegn.nr.:	F_2.02		
			Godk.:	SE	

Rebslagervej 21 - 17

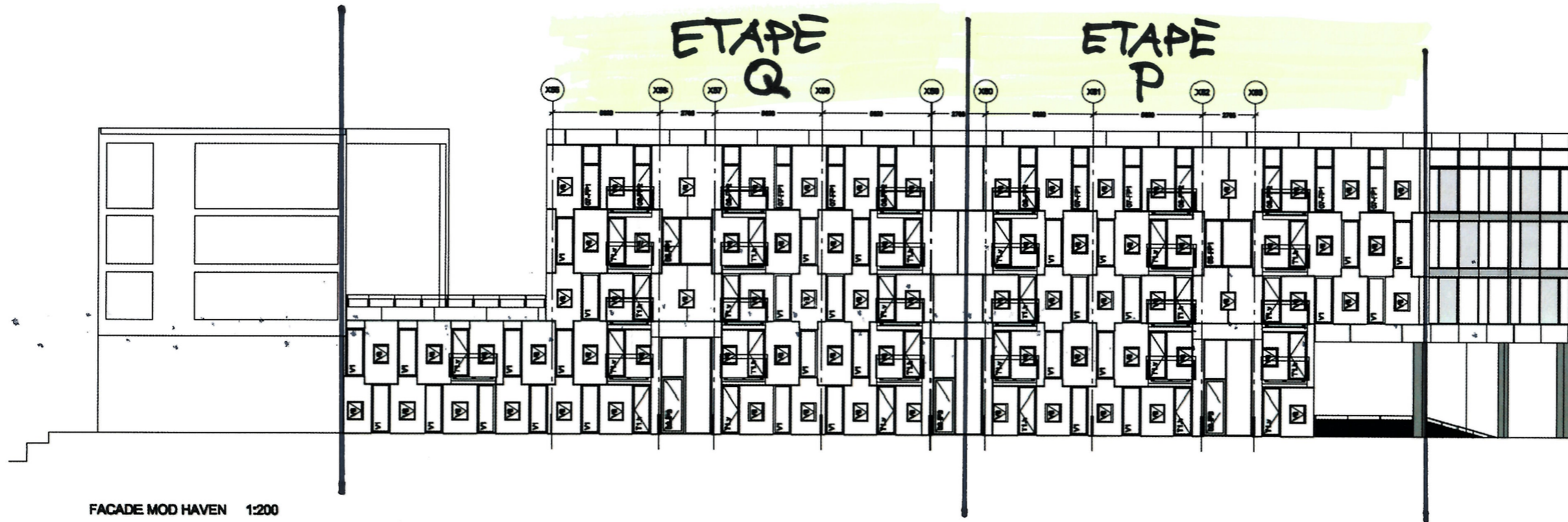

FACADE MOD HAVEN 1:200

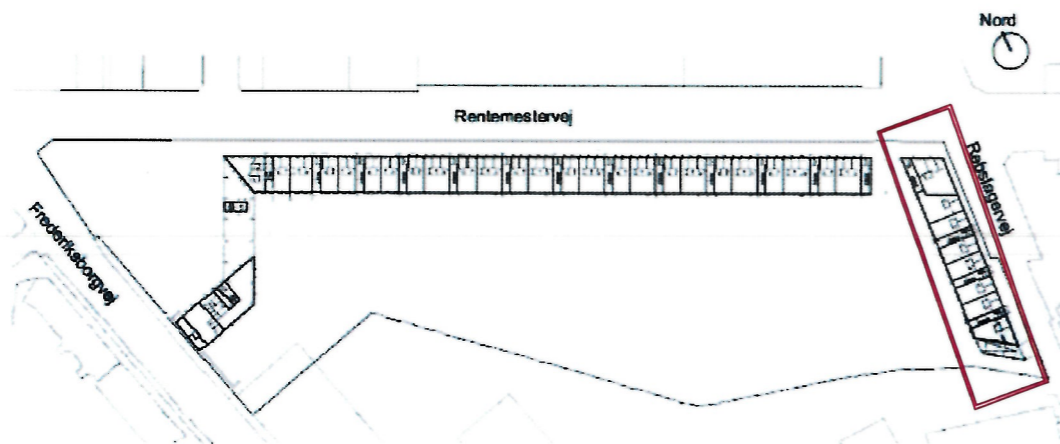

Elementtype	Beskrivelse (kontrolleres)	Antal			
A	Standard vindue	30			
B	Standard terrassedør	26			
C	Højt vindue	7			
D	Høj terrassedør	6			
E	Bredt vindue	2			
F	Højt bredt vindue	0			
I alt		71			

NOTE:

Mål: Mål på tegning er vejledende, endelig måltagning udføres på stedet.
Ubenævnte mål er i mm.

Sagsdata:	Emaljehaven 2400 København NV	Sagsnr.:	KON22043	Sign.:	BP
	Bygning Rebslagervej 21 - 17			Dato:	14.01.2023
Tegn.tekst:	Renovering af vinduer Facade: Rebslagervej 21 - 17	Tegn.nr.:		Mål:	1:XX A3
				Godk.:	SE
			F_2.03		